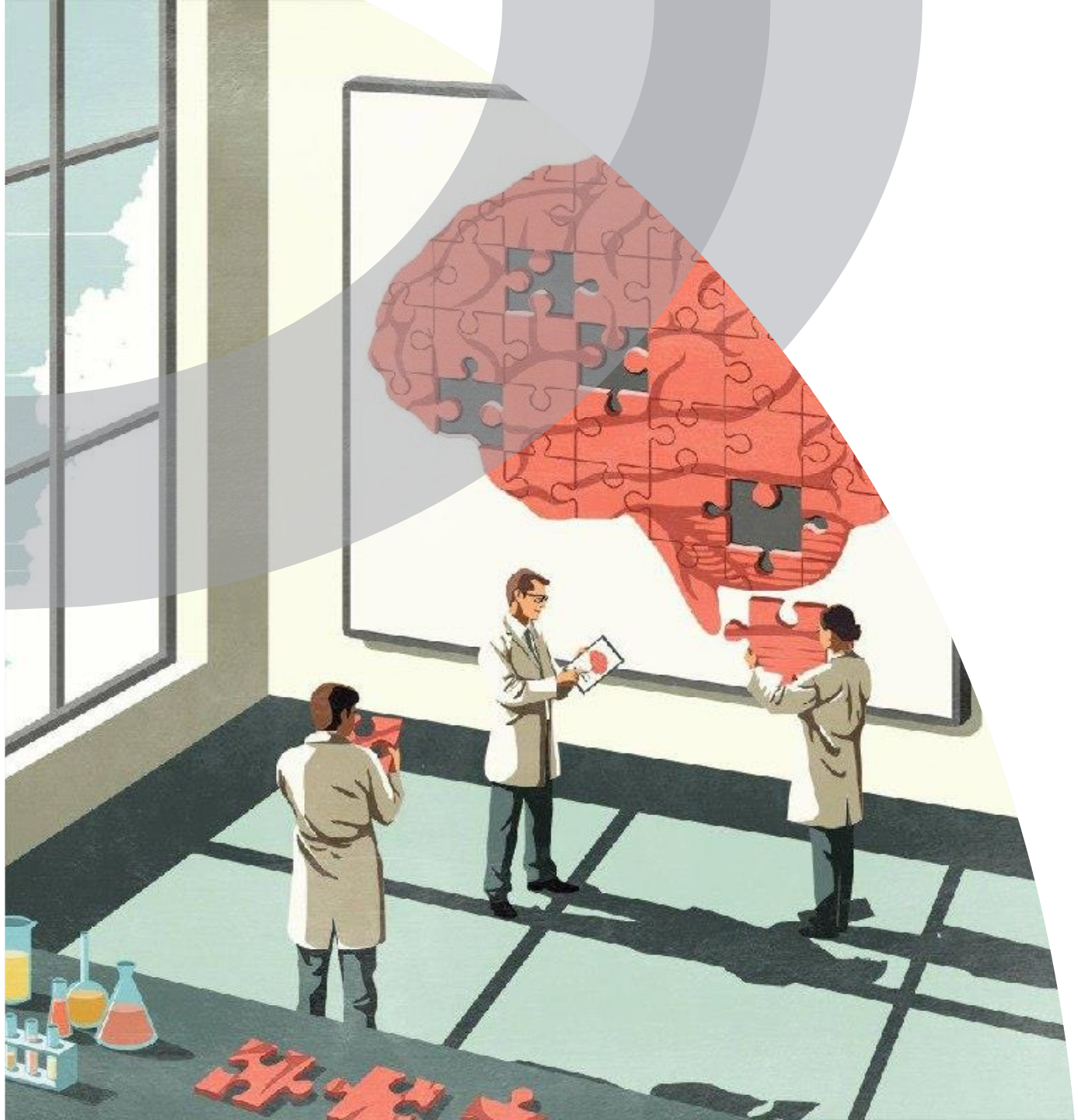

# Понятие «восприятие».

Анастасия Манжос,
Даниэла Милетич,
Анастасия Трошина

ФНЯ 0-24-3,0-24-2

# Отличия ощущения от восприятия

**ощущение** - это психических процесс отражения отдельных изолированных свойств предметов и явлений при непосредственном воздействии раздражителей на соответствующие органы чувств. Мы ощущаем цвет, температуру, запах, но пока не понимаем, что именно перед нами.

**восприятие** - это психический процесс отражения окружающей действительности в виде целостных образов при непосредственном воздействии раздражителей на соответствующие органы чувств.

# Свойства восприятия

**Целостность.** (хотя объект состоит из частей, восприятие формирует его единый образ)

**Константность.** (благодаря константности этот образ не распадается на части)

**Структурность.** (мы воспринимаем мир по принципу «фигура - фон». Без этого свойства мы бы тонули в деталях)

**Избирательность.** (это способность переводить фокус внимания с одного объекта на другой)

**Предметность и осмысленность.** (мы воспринимаем мир не как абстрактные пятна, а как предметы, имеющие значение. Мы привносим в образ свой личный опыт, личностные смыслы)

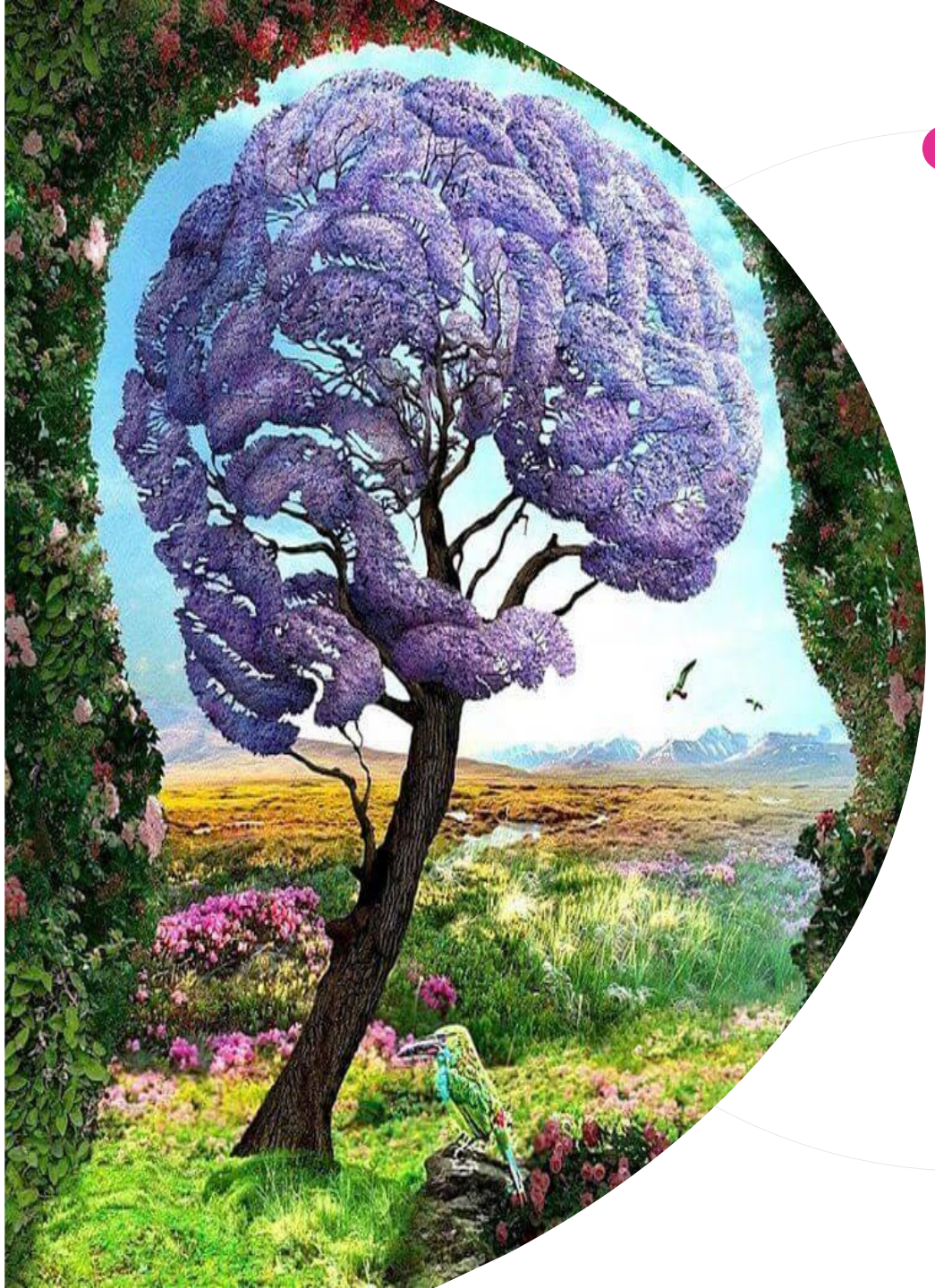

# Виды восприятия

- **Восприятие пространства.** (это способность оценивать форму, величину, удаленность и объем объектов)
- **Восприятие движения.** (мы способны фиксировать факт перемещения объекта в пространстве)
- **Восприятие времени.** (это наиболее субъективный вид. Оно зависит от внутреннего состояния организма и физиологических факторов. *Классический пример:* восприятие времени напрямую связано со скоростью протекания метаболических процессов. Исследования показывают, что люди с повышенной температурой тела начинают субъективно иначе оценивать длительность интервалов. )

# С П А С И Б О

за внимание